Escola
Miguel Gustavo

A escola Miguel Gustavo, está localizada no bairro Silva em Sapucaia do Sul na rua XI de novembro.

Tendo como diretora Lúcia Kunz

Desde o ano de 2010 a escola participa do projeto UCA (um computador por aluno).

Turmas: 4º Ano A

Professora Jéssica

Gosto de trabalhar no 4º ano com recursos pedagógicos, onde os alunos possam ter participação ativa na sua aprendizagem, levando em conta que eles ainda se encontram na fase operacional concreta. A faixa etária dos alunos é de nove à dez anos. As crianças são muito participativas e adoram fazer novas descobertas.

Meublog:
http:/professorajessyadriane.blogspot.com.br/
Nesse blog, você encontrará um pouco mais do meu trabalho.

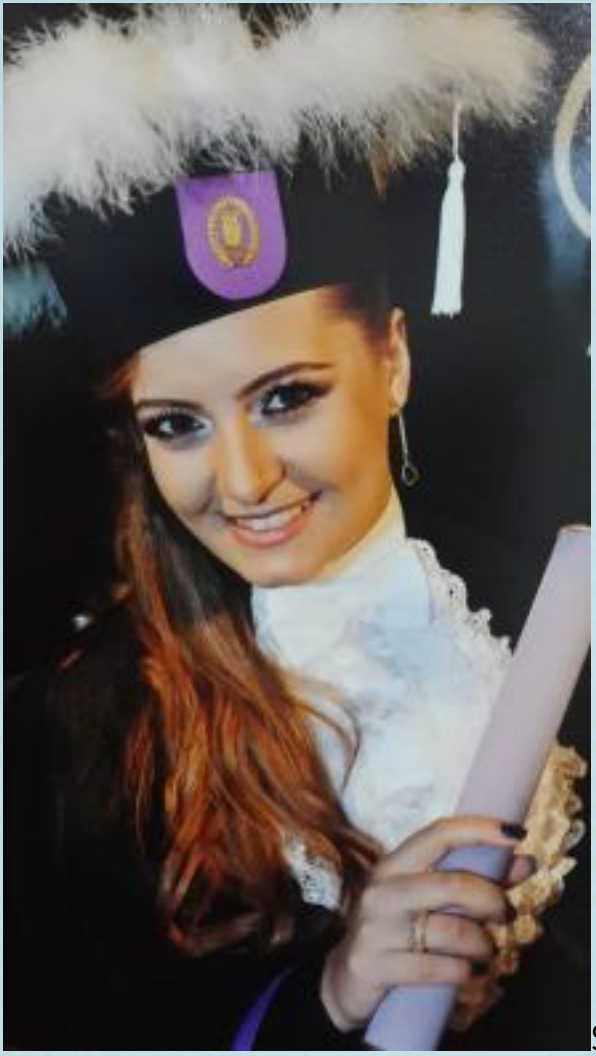

Sou pedagoga, leciono para o 4º ano. Desde criança ensinava os meus coleguinhas da escola. Já tenho na família professores e me sentia motivada. Quando estava na 6ª série, decidi que iria fazer magistério juntamente com o Ensino Médio, desde aí percebi que era o que realmente queria. Posso dizer que sou apaixonada pelo que faço!