minha historia

Por: jessica oliveira dos santos

Instituto Paramitas

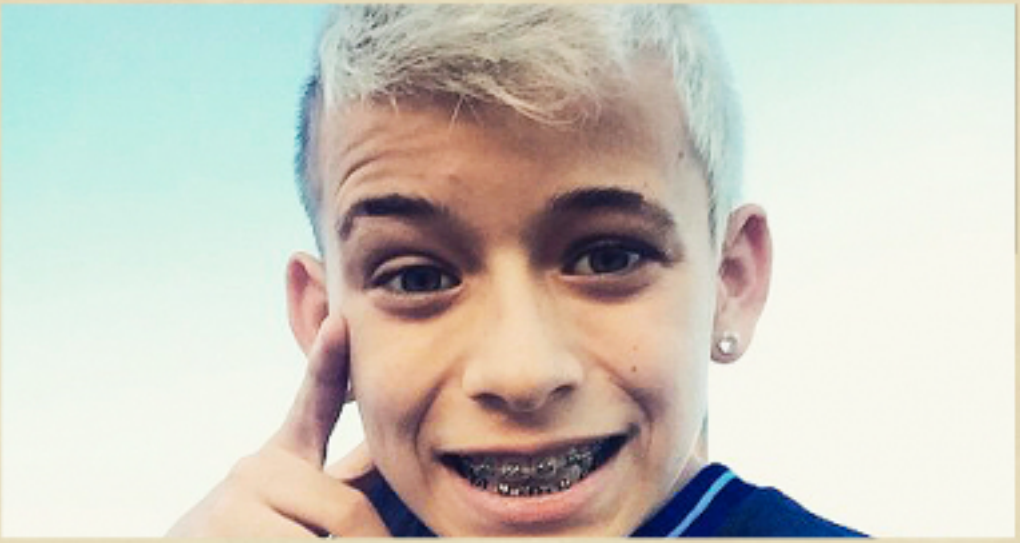

Ola meu nome e jessica nao sou que nem muitas pessoas mas eu nao ligo estou escrevendo este livro pra fala um pouco da minha vida eu nao conheço minha mae mas eu moro com minha vo a mae do meu pai minha mae me abandono quando eu tinha 3 meses de nascida eu sempre quis conhesse ela mas eu nao sei onde ela mora entao eu sempre fiz minha vo sofre eu eu fiz uma promessa que eu nunca ia fazer ela sofre eu me envouve com gente errada e agora eu to pagando e me arrependo de mas eu com 13anos nao sabia o que fazer eu pulava janela pra mim se encontra com os povo que eu andava teve um dia que minha mae descubril mas ela nao me bateu ai eu fiquei penssando se ela nao me bateu e se eu pula de novo ela nao descubri e nem me bater entao eu pulei ai ela nao descubriu mas na terceira vez ela descubriu e nao foi como eu penssava e ela me bateu sim pra mim aprende ai eu fiquei penssando meu deus que eu to fazendo com minha mae que me criou desde nova e minha cabeça ficou martelando mas eu me arrependo sim muitas gente fala que eu nao me arrependo mas eles nao esta dentro de mim nunca confie nas suas colegas tem colegas que fala que e de verdade mas tem outra que so que

Desenvolvido com aplicativo Livros Digitais –
Idealização Instituto Paramitas,
com Licença Creative Commons.

A VIDA DE UMA CRIAÇA E MUITO EMPORTANTE PARA A QUELAS PESSOAS QUE E MAE E BOM SER CRIAÇA TE DE TODOS ATENÇAO DA MAMAE O CARINHO DO PAPAI A PROTEÇAO E TAO BOM SE DIVERTE E NAO TE QUE TRABALHA SO COME CRESCE DORMI BRINCA SER CRIANÇA E TUDO DE BOM PARA A QUELAS CRIAÇAS QUE TEM UMA VIDA SAUDAVEU COMO TANTAS CRIAÇAS AI NO MUNDO MAS TEM UMS QUE NAO TEM O QUE COME NEM O DE BEBE TEM TANTA REPORTAGEM QUE QUE FALA DE CRIANÇA QUE FOI MORTO QUE NAO TEM O QUE COME QUE FOI ESPANCADO EU ME PROCUPO DE MAIS HOJE EU TENHO TUDO EU NAO SEI DA VALO MAS TENHO QUE APRENDE A SER CRIAÇA EU TENHO TUDO MAS AIDA EU FICO RECLAMANDO DA VIDA NAO SEI QUANTO E UM ARROZ QUE EU TENHO TEDO NA MAO MAS EU SOU MUITO FELIZ DE VERDADE TEM GENTE QUE ESPERDIÇA COMIDA TANTA GENTE PRECISANDO DE TER O QUE COME SEMPRE FALEI E SEMPRE EU VOU FALA NUNCA MAUTRARE UMA CRIAÇA ELA E TUDO EM NOSSAS VIDAS EU SOU UMA CRIAÇA DE APENAS 13 ANOS QUE ESTOU FALANDO EU SOU UMA CRIANÇA TODOS NOS SOMOS CRIANÇA NAO EM PORTA O QUE VC E NAO EMPORTA O QUE VC FEZ JESUS CONHEÇE O SEU ENTERIO TANBEM QUANTAS VESES VC CAIO TENTANDO SELEVANTA SOS TODO UM SO EU VC NAO ESQUEÇA O QUE EU TO FALANDO JESUS

Desenvolvido com aplicativo Livros Digitais –
Idealização Instituto Paramitas,
com Licença Creative Commons.

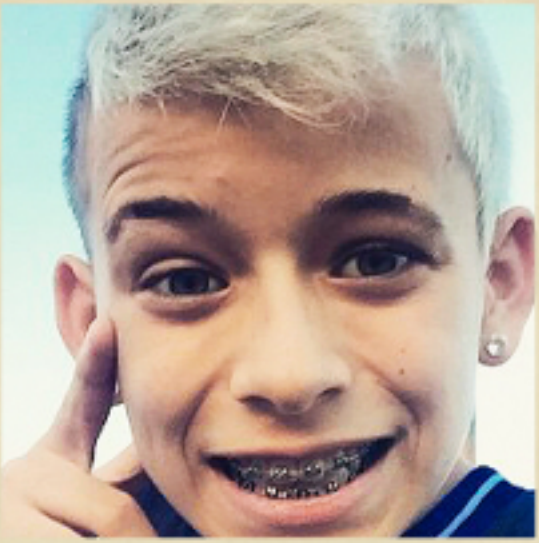

JESSICA OLIVEIRA DOS SANTOS SO LER E SE VC GOSTA ENTRE EM NOSSO SAITE E FAÇA SEU LIVRO COM NOSCO VC E SEMPRE BEM VINDO!!!!!!!!!!!!!!!!!!

OLA MEU NOME E JESSICA NUNCA DE SISTA DOS TEU SONHO POR QUE SE VC DE SISTI VC NUNCA VAI CONÇEGUI QUE NEM EU EU NUNCA ACREDITEI EM SONHO MAS DE POIS DE UMS TEMPOS AI SIM EU ACREDITEI FIZ MUITA GENTE CHORA SOFRE E MUITA GENTE SORRIR EU SEMPRE SORRIA MAS TEVE UM TEMPO QUE EU CHOREI DE MAS EU NUNCA ESCOMDI DE NIGUEM MAS DA MINHA MAE SIM EU ESCONDO DELA MAS FALO PRO SOTRO NA RUA QUE NAO TEM NADA VE E ME LASQUEI DE MAS CHOREI DE NAO TE CONTADO PRA MINHA MAE E TE COMTADO PROS OUTRO O RUA SO TRAZ DOR SOFRIMENTO E DENTRO DE CASA TRAZ AMO CARINHO E PAIXAO QUE NOSSAS MAE TEM POR NOS EU SEMPRI FIZ A MINHA CHORA DE DESGOSTO E SORRIR DE FELICIDADE E AGORA EU SO FASSO ELA CHORA DO QUE SORRIR MAS EU ME ARREPENDO SIM JA ME ENVOUVE COM PESSOAS QUE NAO AGRADAO A NIGUEM JA PULEI JANELA ATRAZ DE MENINO ME LASQUEI SIM E HOJE EU ESCREVOESTE LIVRO FALANDO UM POUCO DE MIM QUE VAO LER MEU LIVRO QUE NAO FASSA SUA MAE SOFRE COMO FIZ A MINHA MAS DEUS ESTA NO SEU OLHANDO TUDO QUE VCS FAZEM A QUI NA TERRA O ALCOOL FAZ PARTE DAS DROGAS LICITAS E SEU CONSUME OCORRE POR VIA ORAL ! TABACO E UMA PLANTA CUJO NOME CIENTIFICO E NECOTIANA TABACUM. A MACONHA SATIVA , E

Desenvolvido com aplicativo Livros Digitais –
Idealização Instituto Paramitas,
com Licença Creative Commons.

ESSE GATO E MEU TIO BENEDITO ELE E MUITO ESPECIAL PRA MIM QUANDO EU PRECISO DE AUGUEM ESPECIAL ELE TA AQUI PRA ME LEVANTA QUANDO EU CAI SE O MUNDO ME FIZE CHORA ELE E O ESPELHO QUE REFLETE A IMAGEM DO SENHOR NAO EMPORTO O QUE ELE E EU SO ME EMPORTO QUE ELE E MEU TIO QUE E SONHADO QUE TUDO QUE ELE QUE ELE COCEGUE SEMPRE TA AJUDANDO A MIM E A MINHA MAE TODO DINHEIRO QUE ELE PEGA SEMPRE PENSSANDO NA FILHA DELE MEU PAI NEM SE FALA NUMCA ME DEU NADA NEM 10 CENTAVO MEU TIO E MEU HEROI MEU PAI MINHA ROXA MEU TESOURO MEU ESPELHO QUNDO EU FICA MANHO EU QUERO SE INGUAL A ELE , ELE SEMPRE TA DO MEU LADO ME XAMANDO ATENÇAO ME ESPLICANDO .

SE VC TEM UM TIO COMO ESSE TEM QUE DA VALO QUE RESPEITA HONRRA E SEMPRE FAZE ELE SORRI NAO EMPORTA O QUE ELE JESUS CONHECE O ENTERIOR DE TODO MUNDO.

SONHA NUNCA DESISTI TER FE POIS FACIL NAO E NEM VAI SE TENTAR ATE ESGOTA TUAS FOSSAS SE HOJE EU TENHO QUERO DE VIDIR OSTENTA COM AS ESPERANÇA LEVA E O MUNDO SORRIR.

Desenvolvido com aplicativo Livros Digitais –
Idealização Instituto Paramitas,
com Licença Creative Commons.

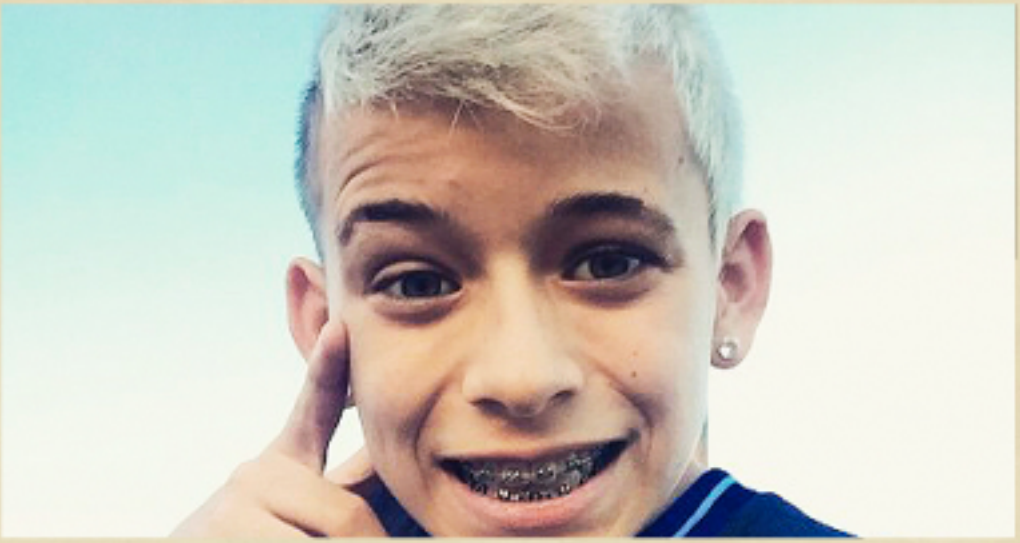

MEU CANTOR PREDILETO E ESSE GATO AI QUE VCS TA VENDO MAS TEM O MC GUI QUE E MAS GATO AINDA MAS MEU TIO E CANTO TANBEM E EU GOSTO DAS MUSICA DELE E MASSA E EU CURTO E ELE E DONO DO BUFFET AZEVEDO QUE XIQUE NE EU TANBEM GOSTO DE CANTAR E DE DANÇA TODAS CRIANÇAS FAZ ISSO NE KKK

Desenvolvido com aplicativo Livros Digitais –
Idealização Instituto Paramitas,
com Licença Creative Commons.