# Distrito de Jaíba

Por: Felipe Santos Sobral

Instituto Paramitas

Felipe Santos Sobral
"Distrito de jaíba"
InstitutoParamitas,2013

Pólo Digital de Cultura de jaíba, v.1

Desenvolvido com aplicativo Livros Digitais –
Idealização Instituto Paramitas,
com Licença Creative Commons.

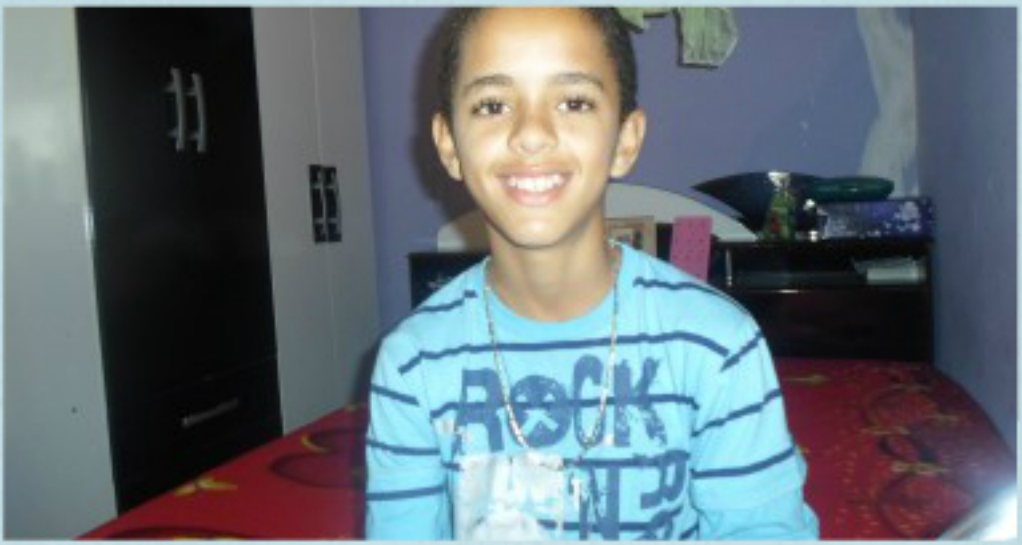


Autor

Felipe Santos Sobral

Idade: 13 anos

Naturalidade: Feira de Santana

Estudante: Escola Municipal Quinze de Novembro

Desenvolvido com aplicativo Livros Digitais –
Idealização Instituto Paramitas,
com Licença Creative Commons.

# Índice

Índice

Capítulo I:  A Igreja.....4

Capítulo II: Transporte.....5

Capítulo III: Pólo Digital .....6

Referências:.....7

# I Capítulo : A Igreja

A igreja do distrito de jaíba e muito bela, ela tem sua capela, sino, cruz, e tem sua religião católica.
Em setembro tem a festa do Senhor do Bonfim, uma festa com muitas comemoração, missas, tem oito dias de novena , nesses dias a igreja recebe muitas visitas de outras comunidades e bairros , como: São Domingos, Registro, São Roque, Santo Antônio dos Prazeres, Coração de Maria etc...
No ultimo dia da novena tem uma missa muito linda a igreja fica muito lotada, depois acontece um leilão para ajudar a igreja. O pessoal se diverte com uma banda de louvor cantando na praça do distrito para todos os moradores e visitantes.

# II Capítulo: Transporte

O Transporte hoje em dia no distrito está melhor, pois antes só tinha carro até 18:h00 hoje tem até 20:40 estourando até 21:h00 da noite.
Estamos precisando de mais melhoria na qualificação desses transportes. Hoje podemos dizer que temos 90% de melhoria .Muitas pessoas utilizam esses transportes para ir trabalhar, estudar, passear , e visitar parentes distantes, a noite muitos deles vão pra casa de escolar, e quando perdem o ônibus ou a spliter, eles precisam dormir na casa de algum parentes que mora no centro da cidade porque não acham carro para vim pra casa, em minha opinião os carro deveriam rodar até 23:h00 da noite para essas pessoas poderem ir para suas residências

# III Capítulo: Pólo Digital

O Pólo de Cultura Digital de Jaiba venhe oferecendo varias oportunidades de cursos para os moradores do distrito, e as comunidades vizinhas.
Antes nesse local era um mercado de carne que as pessoas viam comprar depois, de uns tempo a prefeitura tomou esse local para investir mais na educação das pessoas trazendo mais oportunidades de cursos, fazendo as pessoas ficarem mais atualizado no mundo da tecnologia, para ficarem mais preparada para o mercado de trabalho e profissionalizar .

Referências:

Felipe Santos Sobral, Distrito de Jaíba. 1.ed. Feira de Santana- Ba. Instituto Paramitas, 2013